Béton mélangé sur site | réaffectation à la nouvelle génération HaloX®

La nouvelle génération HaloX®		Gamme existante
 HaloX® 100 1281-00 Diamètre d'encastrement ≤ Ø 100 mm	Diamètre d'encastrement max. Ø **100** mm	 **HaloX®-O*** 1290-40 Diamètre d'encastrement ≤ Ø 100 mm
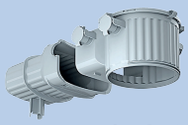 **HaloX® 100** **avec tunnel 190** 1281-30 Diamètre d'encastrement ≤ Ø 100 mm	Diamètre d'encastrement max. Ø **100** mm **+ dispositifs de commande**	 **HaloX®-O*** **avec tunnel pour transfo** 1290-41 Diamètre d'encastrement ≤ Ø 100 mm **HaloX®-O*** **avec tunnel court** 1290-42 Diamètre d'encastrement ≤ Ø 100 mm
 HaloX® 180 1282-00 Diamètre d'encastrement max. Ø 180 mm	Diamètre d'encastrement max. Ø **180** mm	 **KompaX® 3*** 1294-.. Diamètre d'encastrement max. Ø 215 mm
 HaloX® 180 **avec tunnel 190** 1282-30 Diamètre d'encastrement max. Ø 180 mm 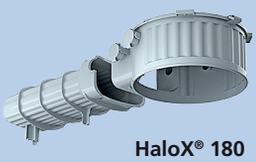 **HaloX® 180** **avec tunnel 325** 1282-40 Diamètre d'encastrement max. Ø 180 mm	Diamètre d'encastrement max. Ø **180** mm **+ dispositifs de commande**	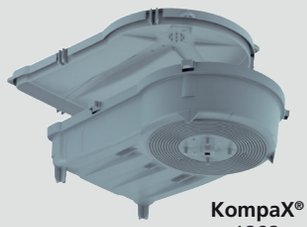 **KompaX® 2** 1292-.. Diamètre d'encastrement max. Ø 200 mm
 HaloX® 250 1283-00 Diamètre d'encastrement max. Ø 250 mm	Diamètre d'encastrement max. Ø **250** mm	 **KompaX® 3*** 1294-.. Diamètre d'encastrement max. Ø 215 mm
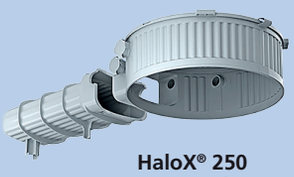 **HaloX® 250** **avec tunnel 325** 1283-40 Diamètre d'encastrement max. Ø 250 mm	Diamètre d'encastrement max. Ø **250** mm **+ dispositifs de commande**	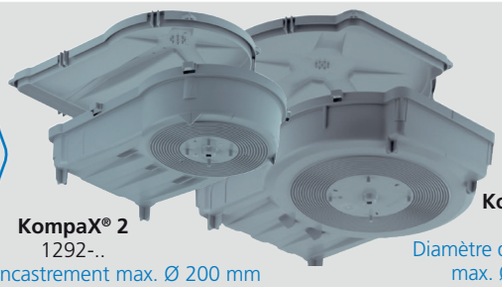 **KompaX® 2** 1292-.. Diamètre d'encastrement max. Ø 200 mm **KompaX® 1** 1293-.. Diamètre d'encastrement max. Ø 300 mm

* article de fin de série

N.V. PLASTIC COLOR | A KAISER COMPANY
Puursesteenweg 363 · 2880 Bornem
BELGIQUE
Tél. +32 (0)3.899.40 40 · Fax +32 (0)3.899.40 50
www.helia-elektro.be · info@helia-elektro.be

Aperçu du système HaloX®
www.kaiser-elektro.org/haloxsystemuebersichten

HELIA

Fabrication en usine | réaffectation à la nouvelle génération HaloX®

La nouvelle génération HaloX®		Gamme existante	

Diamètre d'encastrement max. Ø **180** mm

HaloX® 180
1282-71 / 1282-74
Diamètre d'encastrement max. **Ø 140 mm** (**avec** compensation de tolérance)
Diamètre d'encastrement max. **Ø 180 mm** (**sans** compensation de tolérance)

HaloX®-P*
1291-22
Diamètre d'encastrement max. **Ø 100 mm** (**avec** compensation de tolérance)
Diamètre d'encastrement max. **Ø 140 mm** (**sans** compensation de tolérance)

KompaX® 3*
1294-..
Diamètre d'encastrement max. **Ø 160 mm** (**avec** compensation de tolérance)
Diamètre d'encastrement max. **Ø 200 mm** (**sans** compensation de tolérance)

Diamètre d'encastrement max. Ø **180** mm **+ dispositifs de commande**

HaloX® 180
avec tunnel 190
1282-72 / 1282-75
Diamètre d'encastrement max. **Ø 140 mm** (**avec** compensation de tolérance)
Diamètre d'encastrement max. **Ø 180 mm** (**sans** compensation de tolérance)

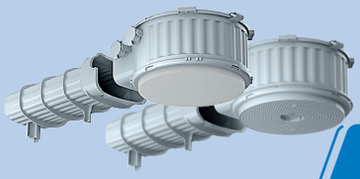

HaloX® 180
avec tunnel 325
1282-73 / 1282-76
Diamètre d'encastrement max. **Ø 140 mm** (**avec** compensation de tolérance)
Diamètre d'encastrement max. **Ø 180 mm** (**sans** compensation de tolérance)

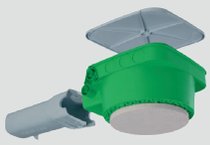

HaloX®-P*
avec tunnel pour transfo
1291-23
Diamètre d'encastrement max. **Ø 100 mm** (**avec** compensation de tolérance)
Diamètre d'encastrement max. **Ø 140 mm** (**sans** compensation de tolérance)

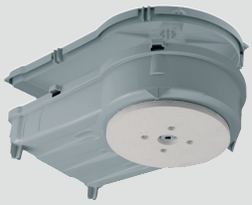

KompaX® 2
1292-..
Diamètre d'encastrement max. **Ø 140 mm** (**avec** compensation de tolérance)
Diamètre d'encastrement max. **Ø 180 mm** (**sans** compensation de tolérance)

Diamètre d'encastrement max. Ø **250** mm

HaloX® 250
1283-71 / 1283-74
Diamètre d'encastrement max. **Ø 210 mm** (**avec** compensation de tolérance)
Diamètre d'encastrement max. **Ø 250 mm** (**sans** compensation de tolérance)

KompaX® 3*
1294-..
Diamètre d'encastrement max. **Ø 160 mm** (**avec** compensation de tolérance)
Diamètre d'encastrement max. **Ø 200 mm** (**sans** compensation de tolérance)

Diamètre d'encastrement max. Ø **250** mm **+ dispositifs de commande**

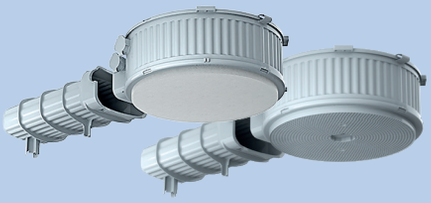

HaloX® 250
avec tunnel 325
1283-73 / 1283-76
Diamètre d'encastrement max. **Ø 210 mm** (**avec** compensation de tolérance)
Diamètre d'encastrement max. **Ø 250 mm** (**sans** compensation de tolérance)

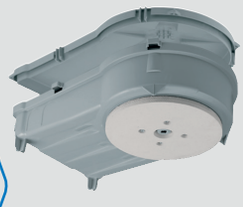

KompaX® 2
1292-..
Diamètre d'encastrement max. **Ø 140 mm** (**avec** compensation de tolérance)
Diamètre d'encastrement max. **Ø 180 mm** (**sans** compensation de tolérance)

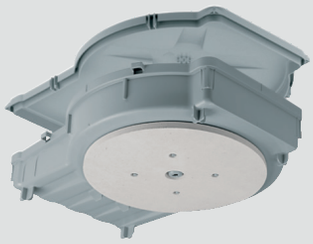

KompaX® 1
1293-..
Diamètre d'encastrement max. **Ø 260 mm** (**avec** compensation de tolérance)
Diamètre d'encastrement max. **Ø 300 mm** (**sans** compensation de tolérance)

* article de fin de série

© KAISER GmbH & Co. KG.2021 | kAI0721webFR | Sous réserve d'erreurs et de modifications techniques.

N.V. PLASTIC COLOR | A KAISER COMPANY
Puursesteenweg 363 · 2880 Bornem
BELGIQUE
Tél. +32 (0)3.899.40 40 · Fax +32 (0)3.899.40 50
www.helia-elektro.be · info@helia-elektro.be

Aperçu du système HaloX®
www.kaiser-elektro.org/haloxsystemuebersichten

HELIA